Slängpolska från Gotland

ur "220 Svenska folkdansar arrangerade för
forte-piano af J. N. Ahlström", häfte 1, nr 46, tryckt 1840

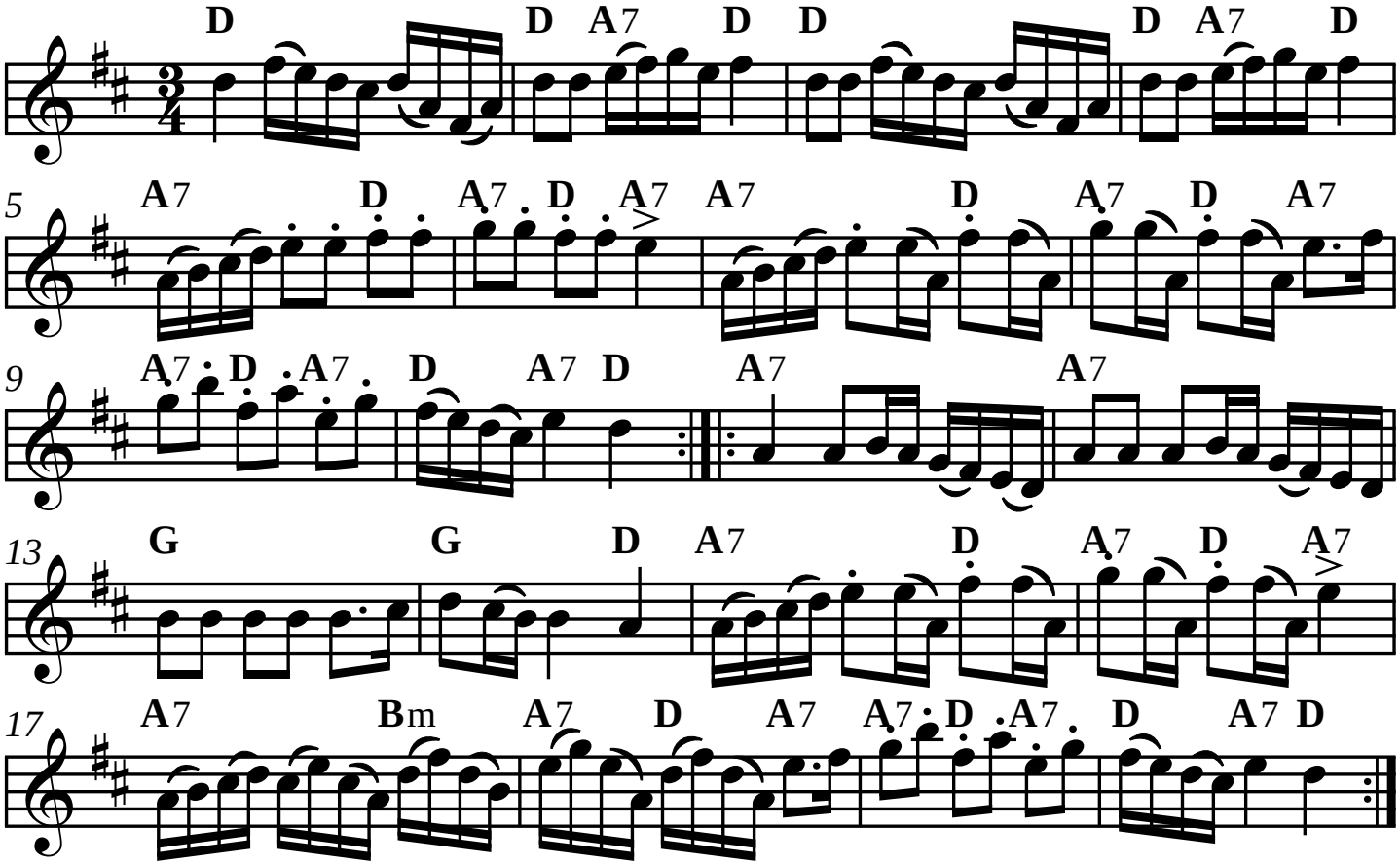

SEL01217 Version utformad och utskriven av Stefan Lindén 140117